



## Les soins dentaires du chien

### *Pourquoi effectuer un bilan dentaire et des soins dentaires chez le chien ?*

La plaque dentaire est constituée de débris alimentaires au sein desquels des bactéries prolifèrent. Ces bactéries fabriquent du tartre qui se dépose sur les dents mais aussi sous la gencive.

Cette infection bucco-dentaire est responsable de la mauvaise haleine. Elle peut entraîner des gingivites (inflammation de la gencive) qui sont douloureuses pour votre animal mais aussi des abcès voire un déchaussement dentaire.

Dans les cas extrêmes, on peut aboutir à des fractures de la mâchoire, des ostéomyélites ou des tumeurs de l'os.

Des infections généralisées peuvent être induites par une mauvaise hygiène buccale (septicémie, infection rénale, infection cardiaque... par migration sanguine des bactéries de la bouche).

Lorsque le tartre est déjà en place, un détartrage à l'aide d'ultrasons est nécessaire et permet de restituer une bouche saine.

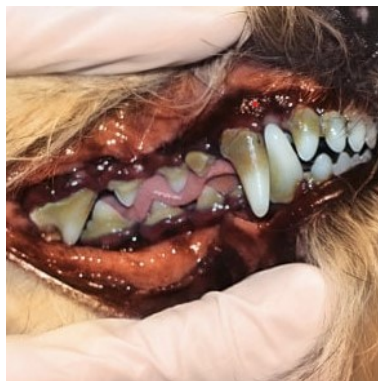

*Plaque dentaire et tartre*

### *Comment se passent les soins dentaires de votre animal ?*

Chez l'animal, les soins dentaires se passent sous anesthésie générale, pour son confort et pour assurer la qualité des soins. Lors de parodontites sévères, un traitement antibiotique peut être nécessaire avant toute intervention. Vous pouvez prendre rendez-vous 1 à 2 semaines avant la date souhaitée de l'intervention.

La veille de l'anesthésie, retirez toute nourriture à partir de 20h. Vous pouvez laisser de l'eau comme boisson jusqu'au rendez-vous opératoire.

## Déroulement des soins dentaires

L'intervention de votre animal se déroule le matin. Le vétérinaire réalise un examen pré-opératoire pour s'assurer que votre animal peut être anesthésié. **Un bilan sanguin pré-anesthésique est recommandé.**

Pendant les soins, votre animal est anesthésié et une surveillance cardiaque et respiratoire est assurée durant toute l'intervention.

Toutes les dents sont examinées et contrôlées une à une ainsi que les gencives.

Une sonde à ultrasons associée à une pulvérisation d'eau en continu nous permet d'ôter tout le tartre présent sur la couronne dentaire ainsi que sous la gencive. Les dents présentant des séquelles irrécupérables (fractures dentaires, abcès, dents trop instables avec abcès sous dentaires...) seront extraites.

Un polissage est ensuite effectué avec une pâte finement abrasive et fluorée afin de restaurer une email dentaire lisse.

Après l'intervention votre animal est placé dans un box de réveil et il est surveillé par une infirmière jusqu'à son réveil complet.



*Avant soins dentaires /Après soins dentaires*

## Soins post-opératoires

En fin d'après-midi votre animal est suffisamment réveillé pour que nous vous le rendions sans risque prévisible (bien entendu, tout signe suscitant une interrogation, une inquiétude de votre part doit vous amener à prendre contact avec la clinique).

A votre retour, installez le dans un endroit calme et chaud (20-22°C). Vous pouvez lui proposer de l'eau par petite quantité. S'il vous réclame à manger, ne lui donnez pas plus de la moitié de sa ration habituelle. Votre animal doit avoir complètement récupéré dans les 24h.

## Prévention du tarte et de la mauvaise haleine

Une **bonne hygiène bucco-dentaire** inclus à la fois une **hygiène régulière à la maison** et des soins réguliers chez votre vétérinaire.

Comme pour nos propres dents, le **brossage de dents** reste le meilleur acte de prévention. **Pour une bonne efficacité, il est nécessaire de l'effectuer tous les jours.** Les dentifrices vétérinaires contiennent non seulement des produits abrasifs qui favorisent le nettoyage mécanique des dents, mais également un antiseptique (chlorexidine) pour prolonger l'action du brossage. Ils sont également appétents pour faciliter l'acceptation du brossage par l'animal. **Le nettoyage des dents peut s'effectuer avec une petite brosse à dents ou à l'aide d'une compresse imbibée de dentitifrice ou de bain de bouche.** L'action de nettoyage mécanique est vraiment la plus intéressante.

**En complément, il est important de stimuler la mastication des molaires et dernières pré-molaires avec des lamelles à mâcher.** Données régulièrement (une par jour), elles favorisent l'élimination des débris alimentaires et assurent un effet de brossage. Elles limitent donc le développement du tarte et de la mauvaise haleine (mais sur la partie arrière de la gueule uniquement).

*Attention à l'apport calorique excessif de certains dentasticks !!!!! N'hésitez pas à nous demander conseil.*



Il est possible aussi de proposer des croquettes spéciales de gros gabarit et plus dures qui vont forcer le chien à croquer et à mâcher ses croquettes. Les croquettes jouent donc un rôle abrasif sur les dents qui ralentit le dépôt de la plaque dentaire.

*N'hésitez pas à nous contacter et à prendre rendez-vous pour effectuer un bilan bucco-dentaire et discuter de ces problèmes dentaires avant que les dégâts ne soient irréversibles !*